

# 2012 CLINICA GINECOLOGICA

situación > Calle Sequoyas 12, LOGROÑO

2013 MIGUEL FERNANDEZ LANDA

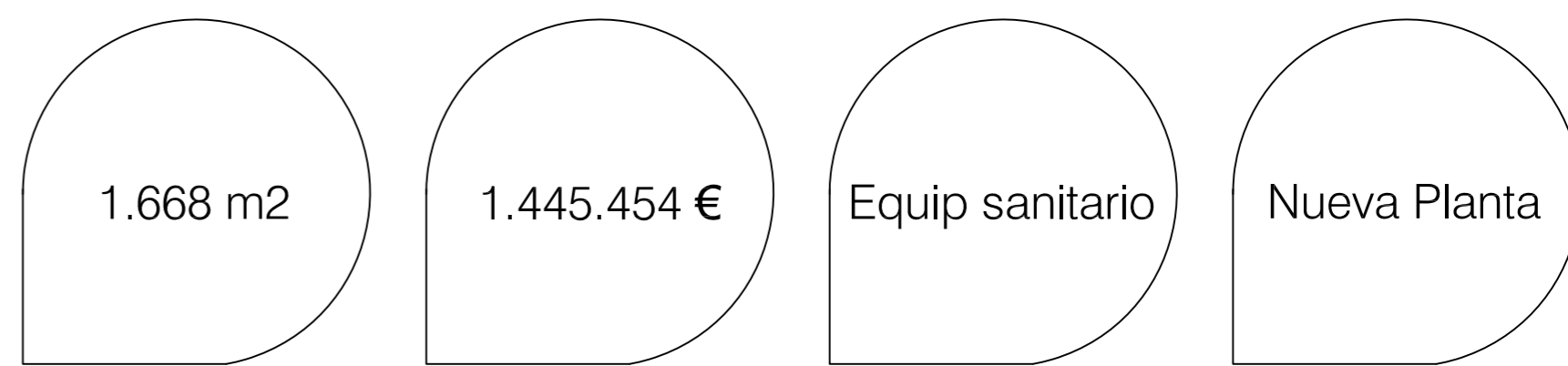

SELECCIÓN DE ARQUITECTURA EN LA RIOJA

Aparejador > Fernando Ayensa Sagaseta  
Promotor > Centro Ginecológico Riojano SL  
Constructor > OBM (gestión de gremios)  
Colaboradores > Monica Pindado, Luis Irujo

FUNDACIÓN CULTURAL ARQUITECTOS DE LA RIOJA

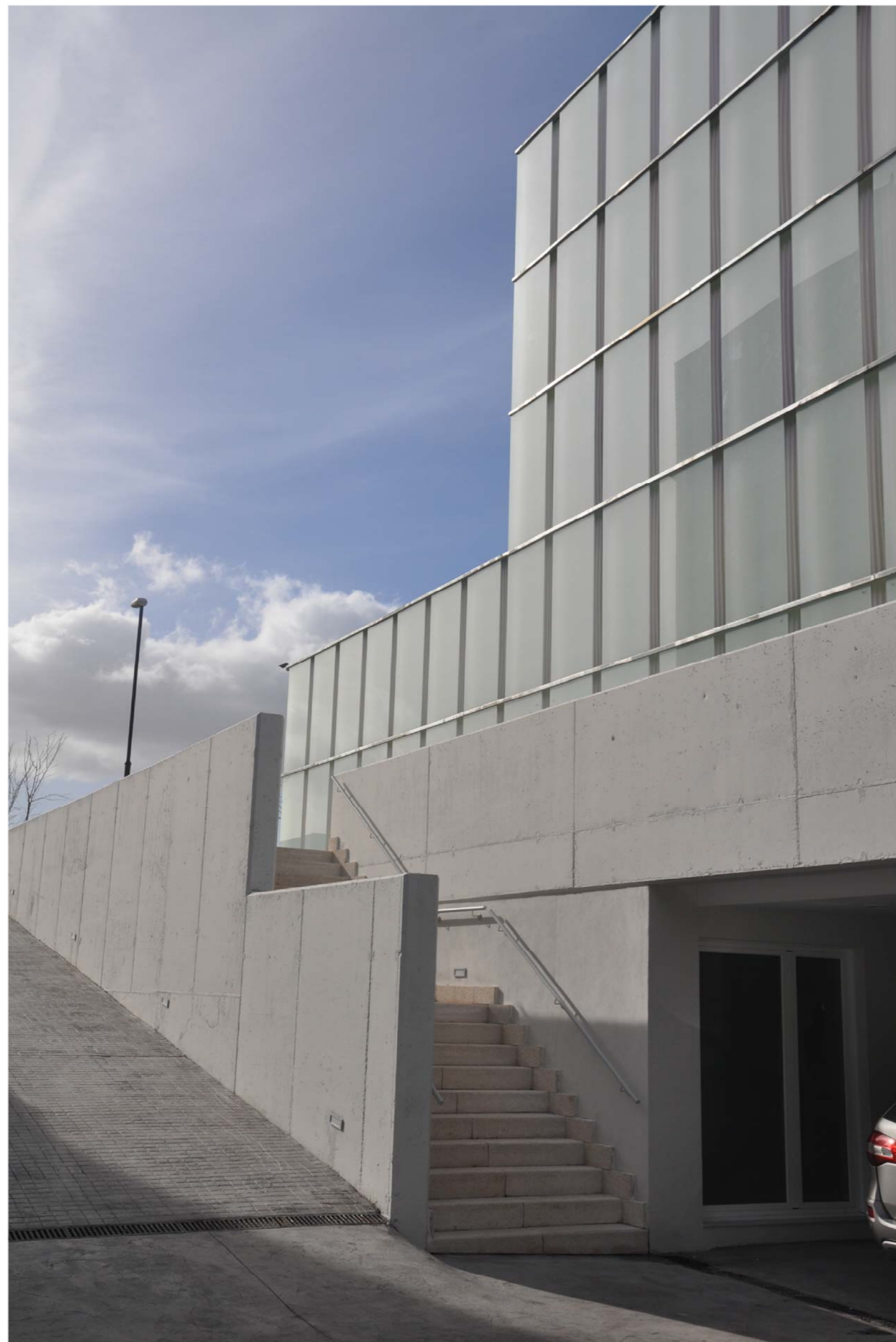

Se encarga un edificio dotado con los mas avanzados medios destinado a servicios médicos relacionados con la ginecología, el embarazo y parto y la reproducción asistida. Su desarrollo se ejecutará por fases, siendo esta la primera de ellas.

El edificio se resuelve con un volumen nítido, claro y abstracto con cuatro niveles, uno bajo rasante y tres sobre rasante, situado en la parte este de la parcela, ocupando una superficie de 515 m2 aproximadamente dejando el resto de la parcela libre de edificación para el desarrollo de la segunda fase de aproximadamente el mismo volumen. La edificación se configura sobre rasante como exenta en el interior de la parcela.

En planta sótano se distribuyen usos para quirófanos, laboratorios (análisis clínicos y fecundación) y rehabilitación. Se reserva espacio para futuras ampliaciones, nuevos servicios de radiología y de urgencias. Se realiza un acceso rodado desde el lateral este de la parcela desde el cual se consigue iluminación para la futura zona de urgencias y la zona de rehabilitación.

En planta baja se sitúan las consultas médicas. La distribución de las mismas es de forma perimetral, todas con luz natural tamizada, localizando los espacios de servicio (baños, esperas, escaleras y ascensores) en el centro.

La planta primera se mantiene diáfana como reserva de ampliaciones futuras y nuevos servicios médicos. La planta segunda, parcialmente cubierta, se utiliza exclusivamente para la situación del conjunto de la maquinaria pesada de instalaciones (generadores, placas solares, calderas, extractores, refrigeradoras, etc.), buscando la flexibilidad necesaria para futuras ampliaciones.

La fachada se resuelve con una doble piel de vidrio traslucido y metacrilato que permite la apertura de grandes ventanales en las consultas y demás espacios interiores, conjugando la entrada de gran cantidad de luz natural, con la necesaria protección de vistas. La doble piel traslucida, además, aporta un excelente comportamiento térmico al conjunto, tanto en verano, controlando el soleamiento directo, como en invierno, con efecto invernadero.

Por la noche el volumen queda iluminado por un conjunto de líneas led, con posibilidad de cambio de color, que inciden en la idea de abstracción del conjunto.

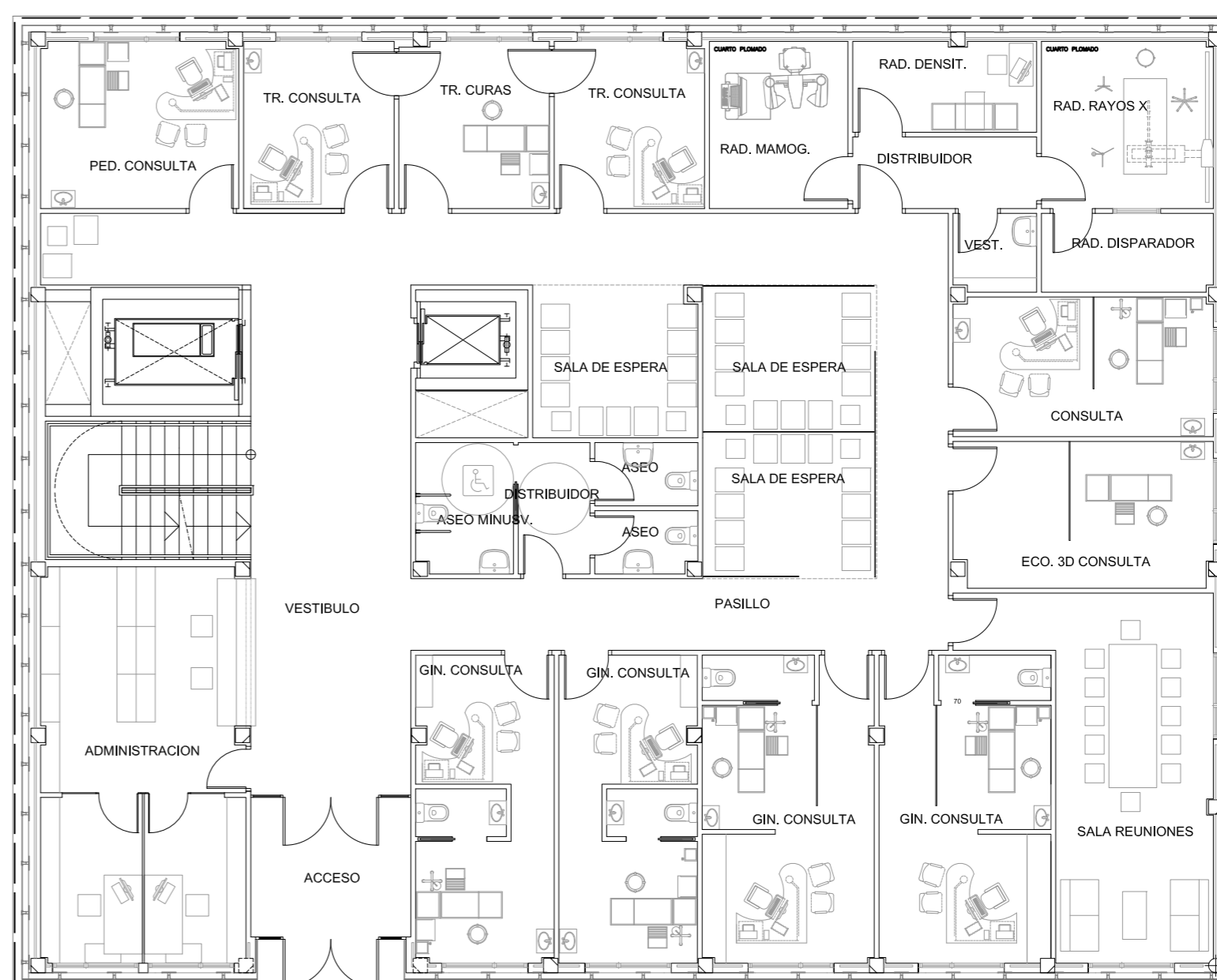

planta tipo

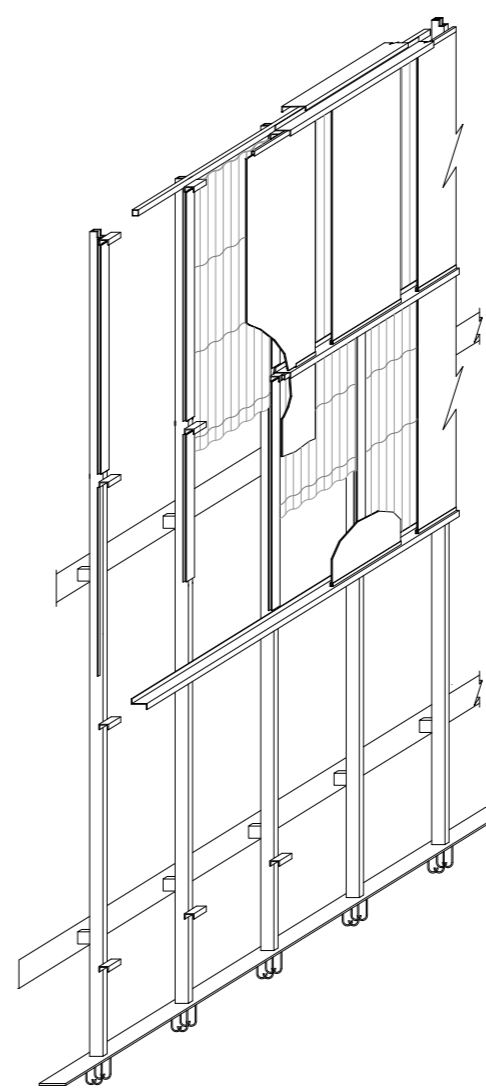

detalle fachada

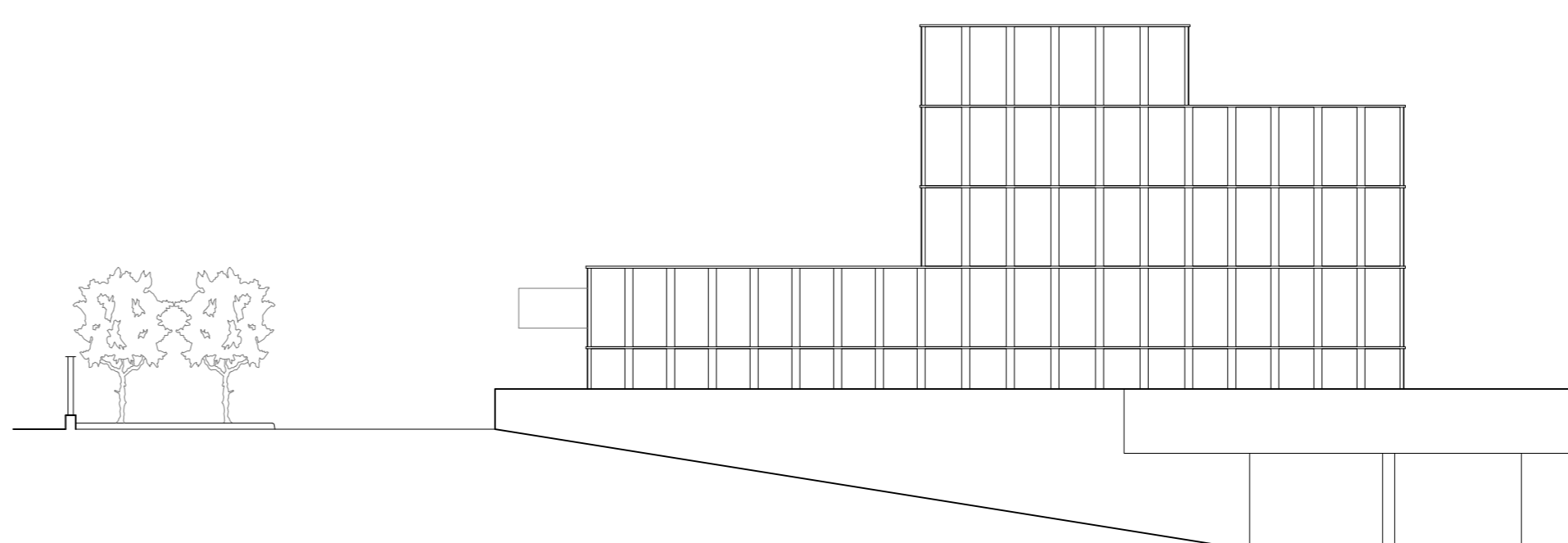

alzado lateral