

2014
2015

CAFETERÍA - RESTAURANTE TÍVOLI

javier **dulín** arquitecto

Interiorismo

Calle Bretón de los Herreros nº 10, bajo. Logroño

FUNDACIÓN
CULTURAL
DE LOS
ARQUITECTOS
DE LA RIOJA

Promotor Tetrao V SL

Constructor

dulín 04 arquitectura, diseño y construcción

Fecha final de obra 06 . 2014

Colaboradores Noelia García, interiorista
Javier Medel, arquitecto
Jorge Comi, fotógrafo

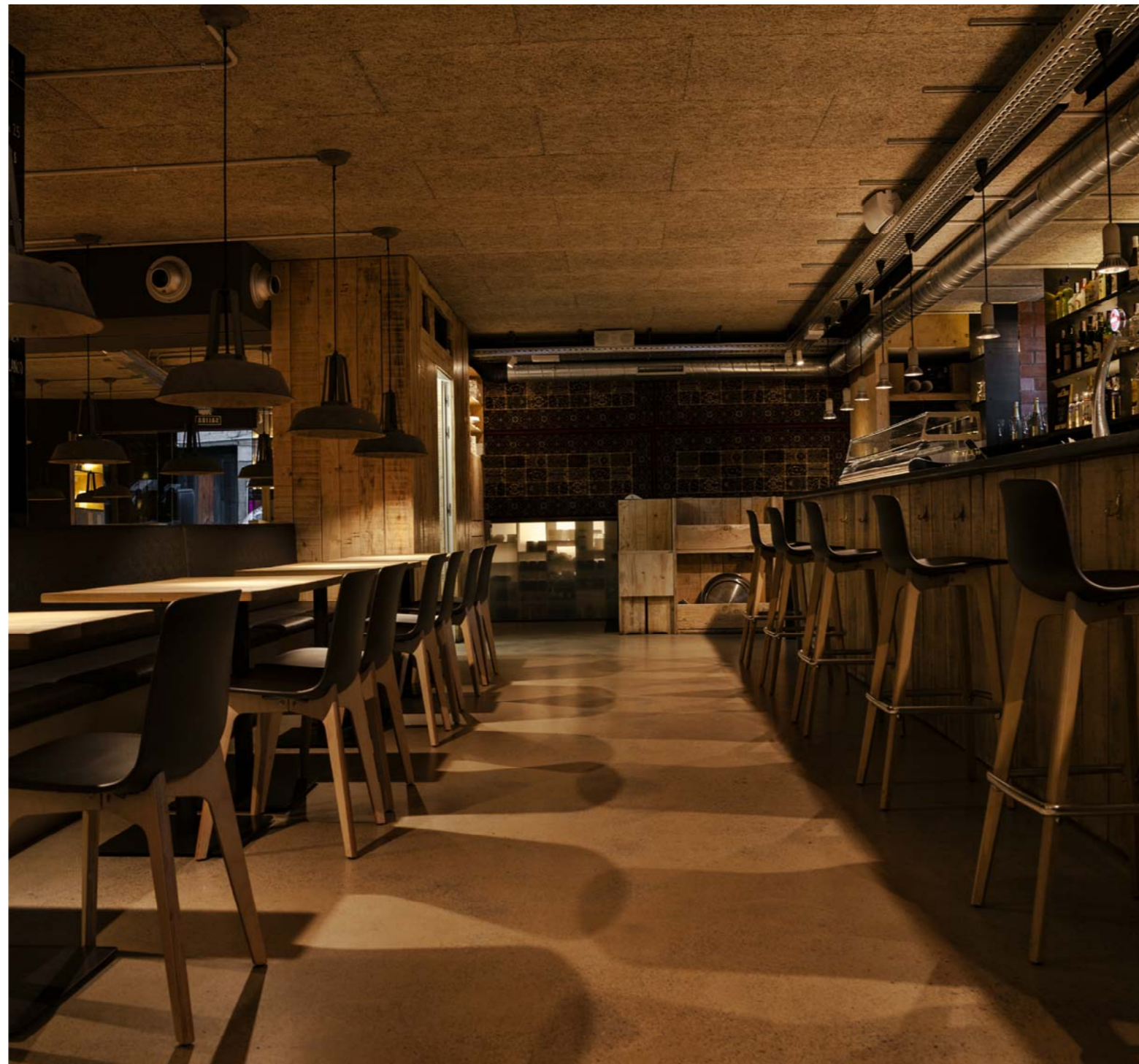

Cafeteria restaurante Tívoli

El antiguo café Tívoli de Logroño fue desde su inauguración en 1940 hasta su cierre en 1990, un sitio emblemático para la ciudad, por su situación y por las numerosas generaciones que formaron su clientela. Fue un lugar encuentro para los madrugadores trabajadores de la próxima plaza de abastos: ahí se tomaba el café mañanero, el vermú del mediodía y el café vespertino; ahí era donde por la tarde arrancaba el recorrido de la conocida calle Laurel y también donde se juntó la juventud más inquieta y cultural en los inicios de la democracia.

El edificio fue derribado y reconstruido, y tras 15 años cerrado, el Tívoli volvía a resurgir de nuevo en manos de una nueva propiedad con muchos años de experiencia en la hostelería. La expectativa en la ciudad era máxima. El local era complejo debido a su situación prácticamente de semicírculo provocado por la fuerte pendiente que tiene la calle Gallarza. Las nuevas condiciones restrictivas en aplicación de todo tipo de normativas, una fachada ya realizada por la reconstrucción del inmueble, la poca altura del local, la nueva estructura del edificio que hacía que el espacio no recordara en absoluto al original, una única posibilidad de acceso y un presupuesto muy ajustado fueron el resto de ingredientes a la hora de afrontar el proyecto.

El nuevo Tívoli se planteó sin mirar al pasado en cuanto a lo formal pero sí se intentó mantener su antiguo significado respecto a la ciudad.

La composición que genera la totalidad del espacio es la de articular tres espacios que se van produciendo de forma paralela a las fachadas: ejecutar una barra tan larga como las fachadas generó las dos primeras zonas, camareros y público en barra que mira hacia la calle. La tercera es una zona de mesas. Se completa el local con una cocina y servicios y almacenes en planta sótano.

Como hubo que realizar una caja acústica, los materiales de la misma se ejecutaron para que parte de ellos se quedarán como fijos, ladrillo medio perforado o solera de hormigón pulido. Un techo de vista de madera aporta un confort acústico notable. El resto de materiales son muy económicos, madera de encofrar, placa de yeso laminado terminado en pintura, chapa de acero barnizada, espejos y unas alfombras del Ikea en la pared. El mobiliario se hizo de carpintería adaptándose a los espacios.

La iluminación, toda con tecnología led, se estudió para enfatizar la composición del local. La escasa altura hizo que parte de las instalaciones fueran vistas, conduciéndolas de manera intencionada.

La ciudad ya ha retomado su relación con el Tívoli, dando la sensación de que no hubieran pasado tanto tiempo sin verse.

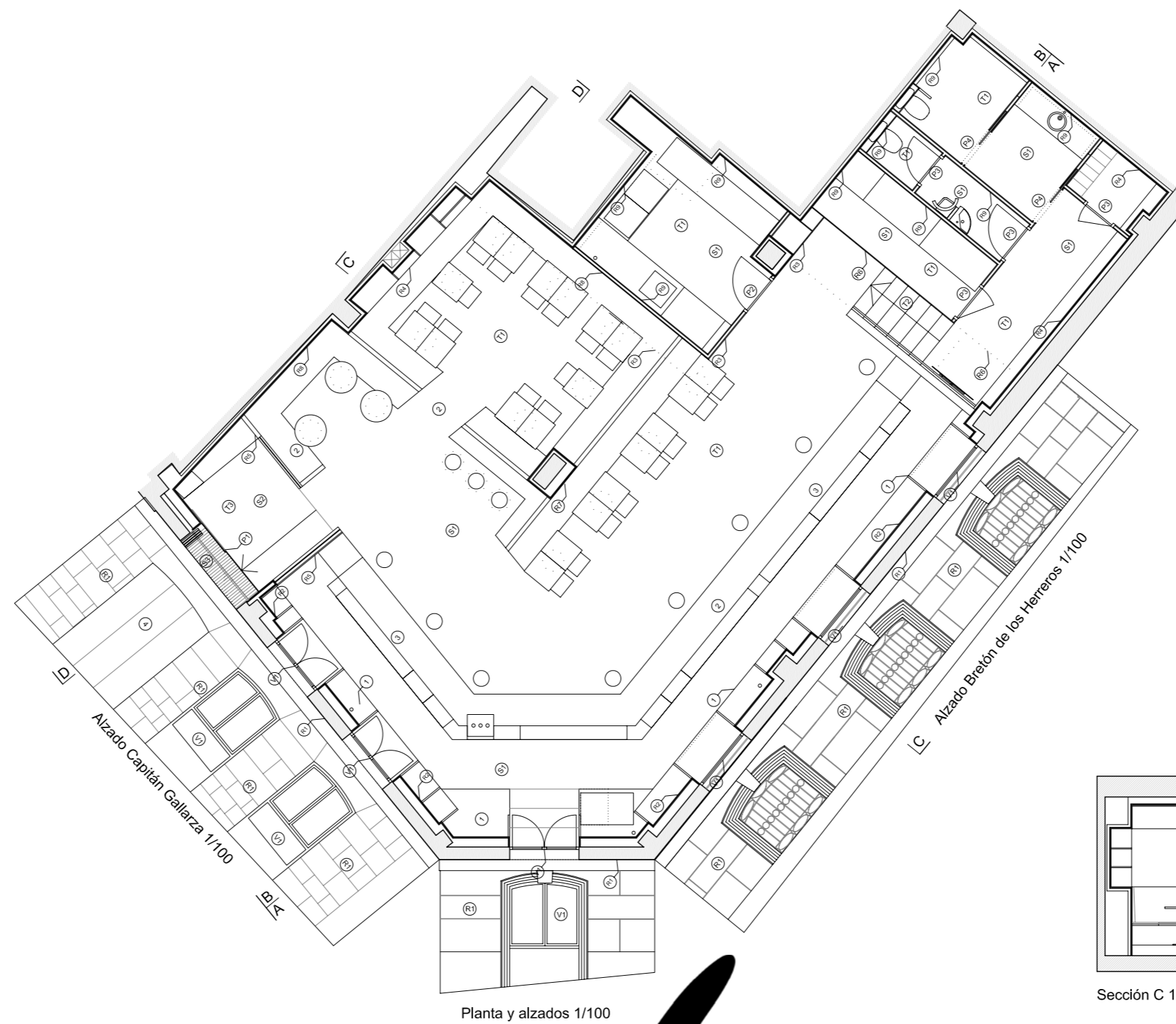

- SOLADOS**
- (S1) Losa de hormigón 8 cm. fratasada
 - (S2) Felpujo Verimpex Metal Antracita
 - (S3) Piedra Calatorado e = 3 cm.
- REVESTIMIENTOS**
- (R1) Piedra arenisca existente
 - (R2) Trasdado acústico de 1/2 pie ladrillo macizo e = 7cm. junta llagada.
 - (R3) Madera para encofrar en tablas verticales
 - (R4) Pintura plástica mate. Color a definir
 - (R5) Revestimiento listones de madera de roble vertical de sección 20x60 mm. Acabado Lasur incoloro
 - (R6) Panel vinílico impreso o alfombras
 - (R7) Espejo iacobel, color negro, e = 5mm.
 - (R8) Espejo plateado, e = 5mm.
 - (R9) Alicatado 20x20 cm. Color blanco
 - (R10) Vidrio laminar 6+6 con butiral y lámina impresa

- TECHOS**
- (T1) Techo tipo Heraklit 25mm. Medidas 600x1200 mm. Color humo
 - (T2) Espejo plateado e=5 mm
 - (T3) Falso techo registrable
- CARPINTERÍAS**
- (P1) Puerta de acceso corredera de vidrio laminar + climait + acústico
 - (P2) Puerta de paso ciega para lacar y revestir
 - (P3) Puerta de paso ciega para lacar
 - (P4) Puerta corredera para lacar
 - (V1) Carpintería de madera de Iroko con vidrio laminar + climait + acústico
- VARIOS**
- (1) Estanterías en acero desengrasado y barnizado mate
 - (2) Bandejas como falso techo
 - (3) Encimera piedra de Calatorado e=5cm.
 - (4) Cancela metálica

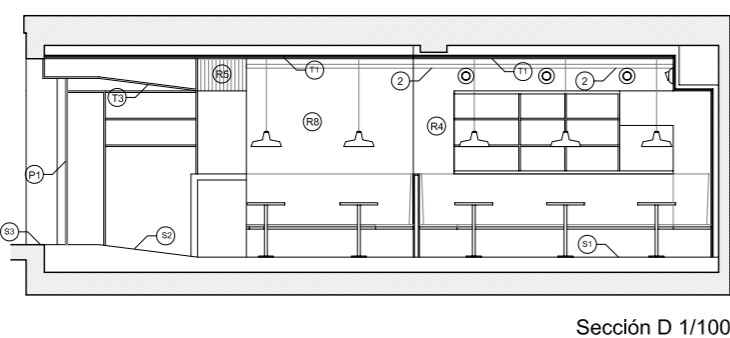

Sección D 1/100

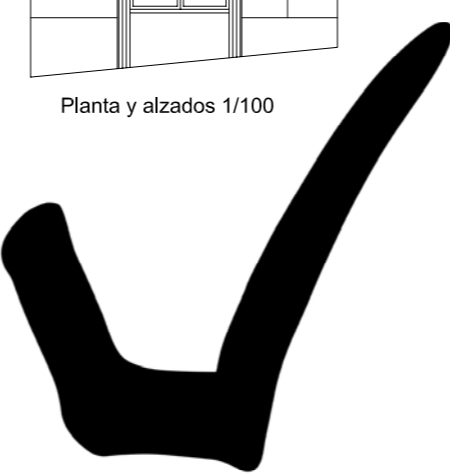

TIVOLI

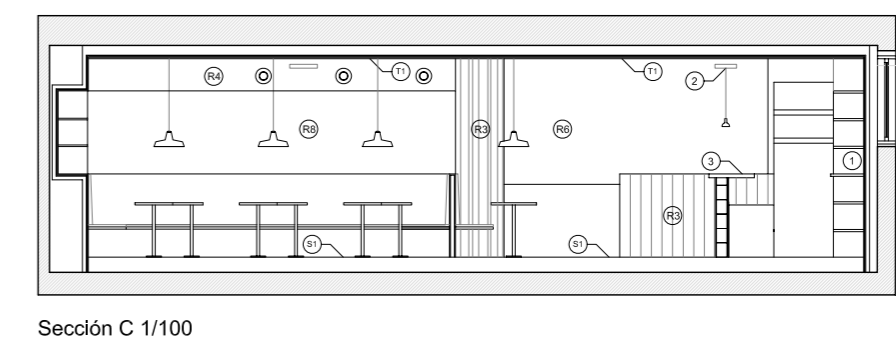

Sección C 1/100

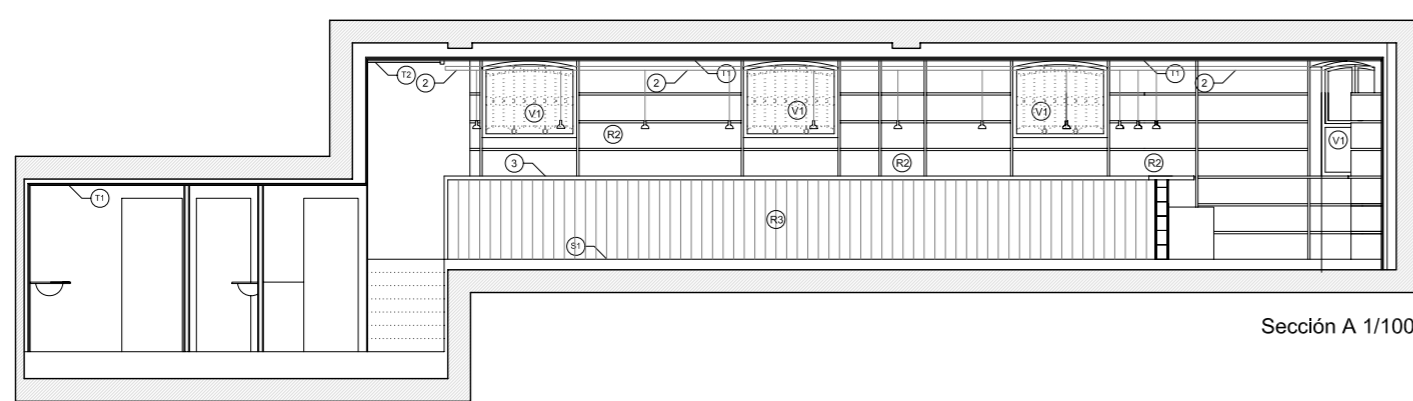

Sección A 1/100

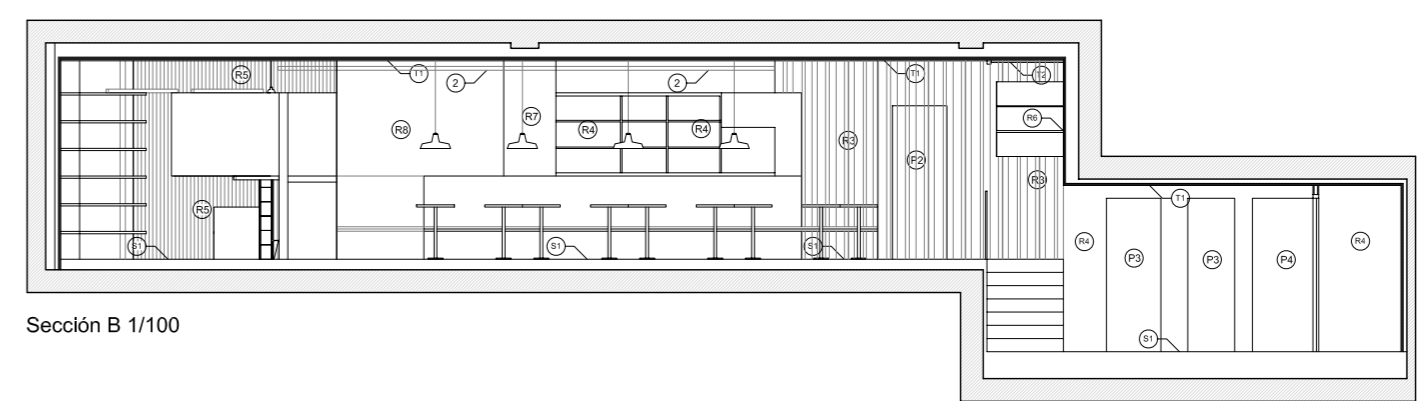

Sección B 1/100