

2012 PERI HERRERÍAS

C/Herrerías 17-37, Tr. Palacio 2-4, Marqués de San Nicolás 29-31, Logroño
31 viviendas(21 VPO+10 libres), locales, trasteros, garajes y urbanización interior

2013 DGN ARQUITECTOS

Daniel Ascorbe- Gracia Iñigo- Ignacio Yoldi

VPO 5700 m2
Libre 3950 m2

3.147.511 €

Residencial

Nueva planta

SELECCIÓN DE
ARQUITECTURA
EN LA RIOJA

Aparejador: Rafael Lázaro Lázaro

Promotor: Construcciones José Martín SA

Constructor: Construcciones José Martín SA

Colaboradores: J.M. Tudanca y C. López de Calle Arquéologos
ICM Ingenieros

FUNDACIÓN
CULTURAL
ARQUITECTOS
DE LA RIOJA

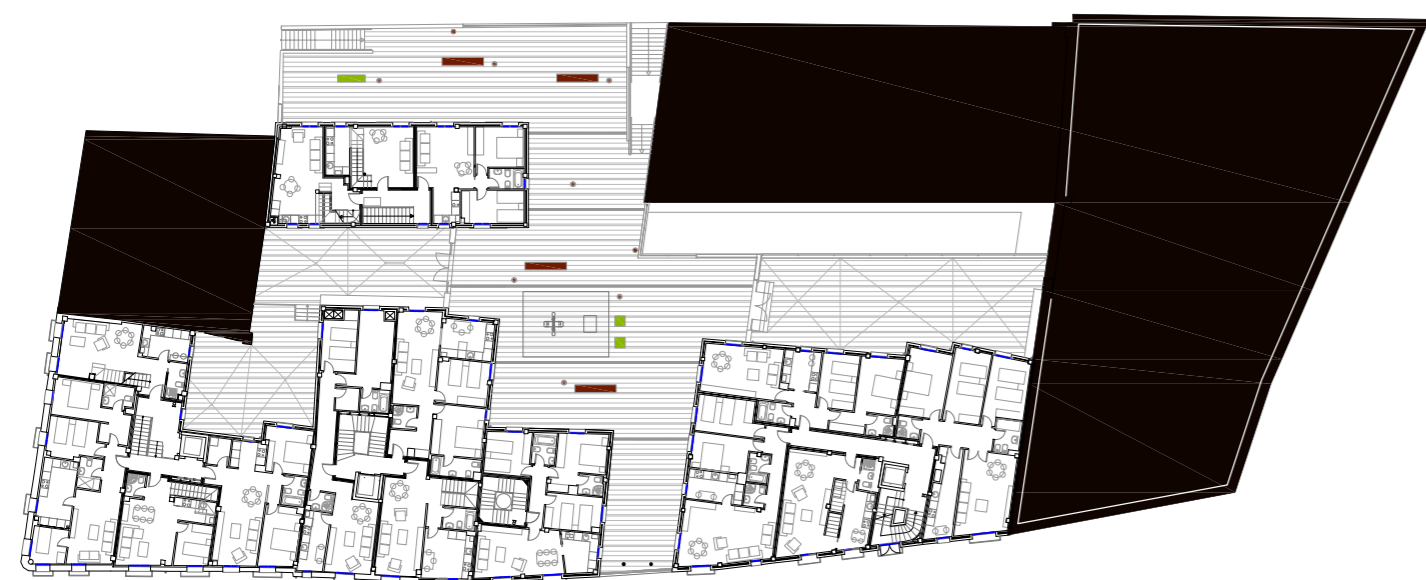

P. primera

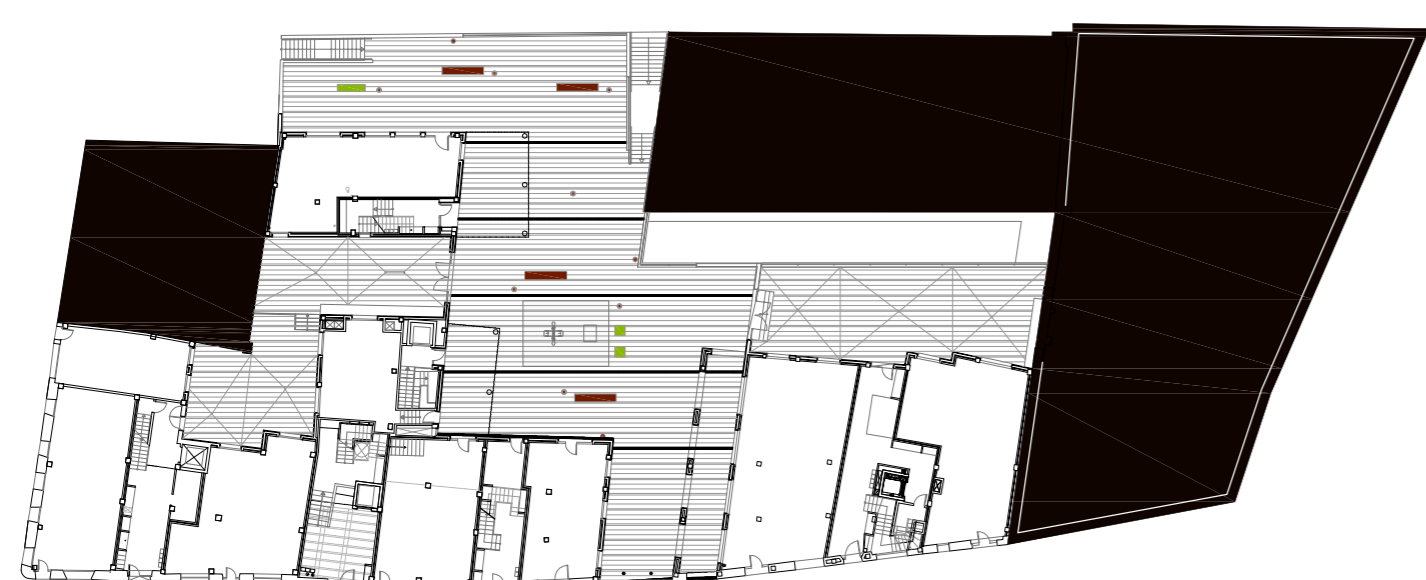

P. baja y urbanización

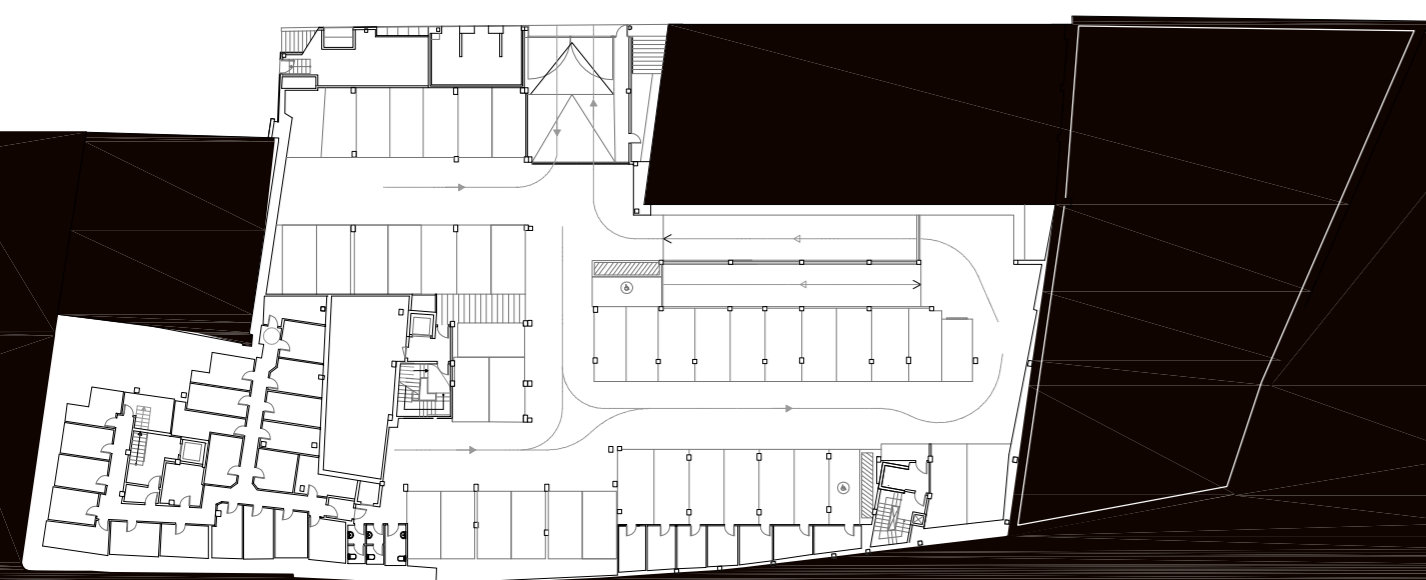

Semi sótano 1

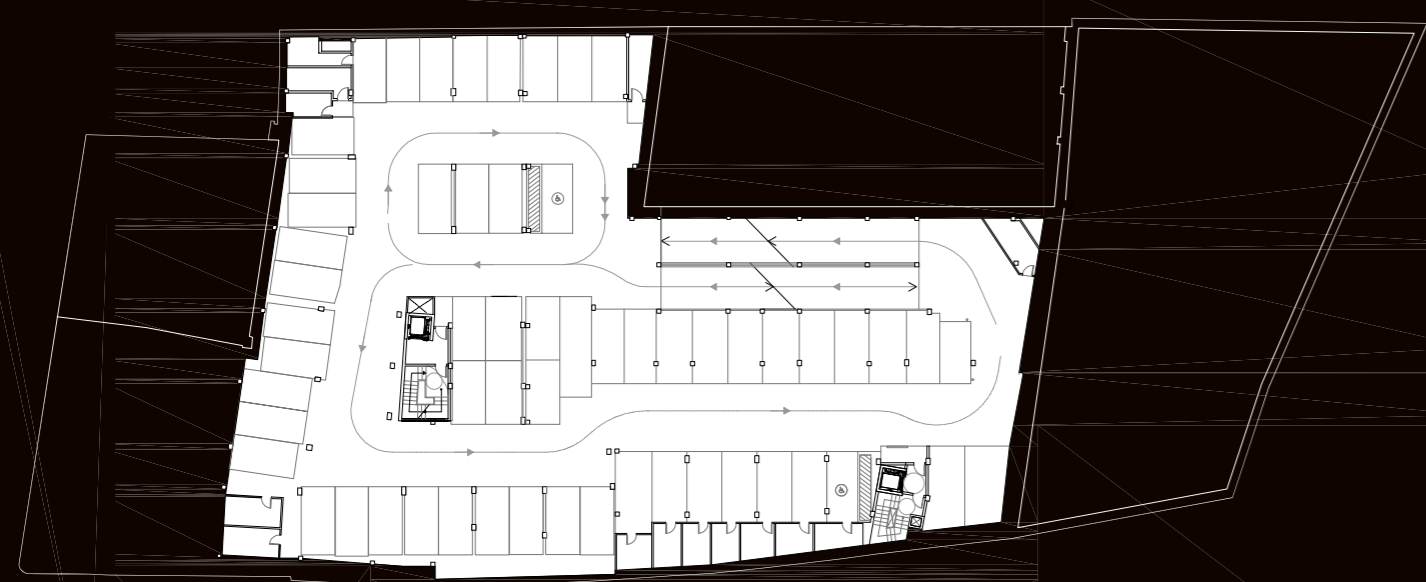

Nuestra propuesta para el PERI Herrerías mantiene la volumetría y las fachadas de los edificios precedentes de las calles Travesía de Palacio y Herrerías.

Hacia el interior en la Plaza Santa Ana se siguen las directrices marcadas por el PERI con una propuesta que es uniforme en su composición y actualizada en la utilización de los materiales tanto en la urbanización como en las fachadas.

Viviendas y locales se adaptan formalmente al parcelario previo y a las alturas de plantas y especialmente de huecos de los edificios originales, de lo cual resulta todo un abanico de tipologías donde no hay dos viviendas iguales.

Los garajes ocupan 3 plantas de sótano en pleno Casco Antiguo.

Cada encuentro, cada remate y cada elemento es único y requiere un tratamiento personalizado.

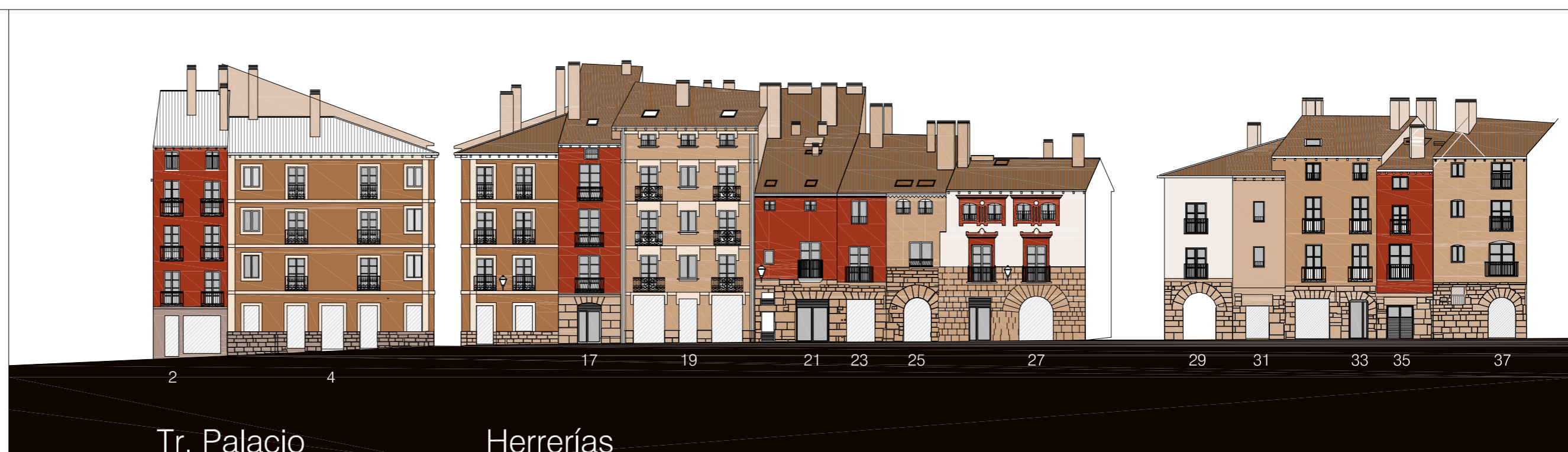

Tr. Palacio

Herrerías



Foto de Diario La Rioja



Plaza Santa Ana

Mayor

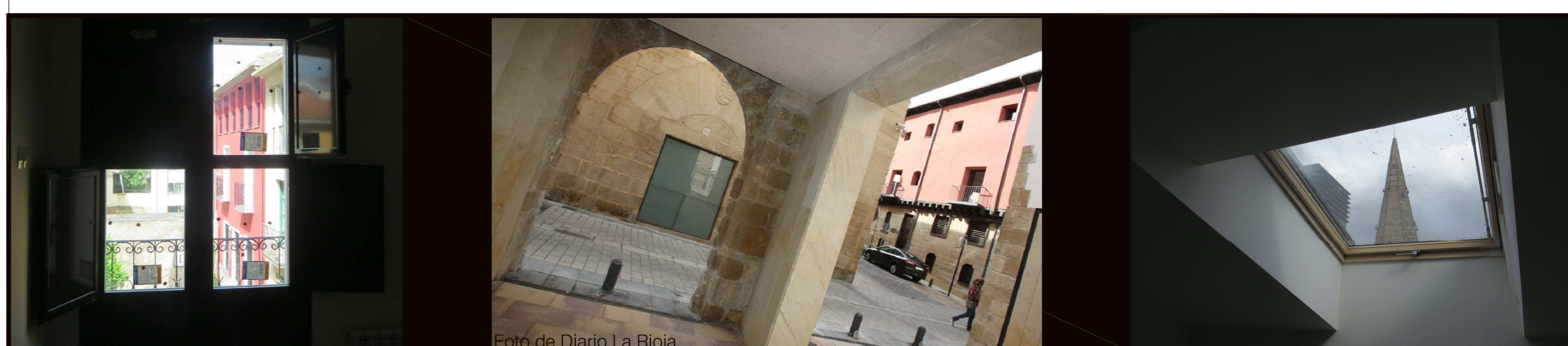

Foto de Diario La Rioja